

Klantverantw.:
Opdrachtn.:
Klantnr.: 43323
Cont.pers.:
Tel.: -
Fax: -
GSM: -
e-mail: Elektro Dudal <elektro.dudal@gmail.com>



ProKo.: LS18
Verslagnr.: 4449212
Voork. verslagnr.:
Datum: 08/09/2014

Klant / Opdrachtgever:
DUDAL-VERLOIGNE
DE ZWEEHOEK 24
8020 OOSTKAMP

Afdeling: ELE

VERSLAG VAN ONDERZOEK VAN EEN ELEKTRISCHE L.S. INSTALLATIE VOOR EEN DEFINITIEVE OF RESIDENTIELE AANSLUITING
(uitgevoerd onder BELAC accreditatie volgens interne procedure QPRO/ELE/001, §7.3)

ALGEMEENHEDEN

Toestel/Instal. ID: Aard installatie: bestaande Type lokalen: Appartement D1
Plaats onderzoek: VANDAM - TANT GISTELSESTWG. 145 SINT-ANDRIES 8200
Aard onderzoek: controlebezoek Volgens AREI Art.: 86/271
Datum onderzoek: 08/09/2014 Volgende binnen 300 maand of vóór 08/09/2039 Onderzoeker: CALLENS DIRK
Eigendom van: VANDAM - TANT
Installateur: ELEKTRO DUDAL
B.T.W.: BE 0 ID-kaart: - Uitgerelkt te: - Datum: -

BESCHRIJVING

EAN nr.: Kies een item. Teller nr.: 44414908 Stand I : Kies een item. Stand II Kies een item.
Aansluiting: ondergronds Wachtbuis: niet geplaatst Isolatieplaat: nvt
Dienstspanning: 3 x 220V Max. beveiliging: 40A Hoofdbeveiliging: ontbreekt Schak.: aut.maatsch.
Meter-bordverbinding: kabeltype: VOB aantal geleiders: 3 doorsnede: 6 mm²
Voedingsbekabeling: kabeltype: EXVB aantal geleiders: 4 doorsnede: 10 mm²
Aardelektrode: type: baren sectie: 16 mm² spreidingswaarde: 15 Ohm
Diff. schak.: algemene: 4p 63A/300mA is verzegeld met loodje: in orde bijkomende dif.: 4p 63A/300mA
Werkings testknop: in orde Controle foutlus: in orde Algemene isolatieweerstand: > 10 MOhm
Installatie uitgevoerd overeenkomstig schema's: in orde Staat van het vast elektrisch materieel: in orde
Bescherming tegen elektrische schokken: rechtstreekse aanraking: in orde onrechtstreekse aanraking: in orde
Continuïteit PE- en equipotentiaal verbinding: in orde Vast opgesteld en verplaatsbaar materieel: in orde
Beschrijving installatie - toestellen: zie schema in bijlage één draadschema en situatieschema werd voor gezien getekend
Nog niet geplaatst: keuken badkamer C.V. gasmeter watermeter hoofd - bijkomende - equipotentiaal verbinding
Aantal borden: 1 Aantal eindstroombanen: 6

VASTSTELLINGEN - Nota (N) - Opmerking (O) - Inbreuk (I) - de nummers verwijzen naar de standaard inbreuken

Geen.

BESLUIT

De installatie is conform aan het AREI. De installatie mag in dienst gesteld worden/blijven.
De installatie dient opnieuw gecontroleerd uiterlijk op hoger vermelde datum, zoals voorzien door art. 271 van het AREI, alsook voor de ingebruikname van elke belangrijke wijziging of beduidende uitbreiding, uitgevoerd voor deze datum.
Voor de Technisch Directeur,

De Agent-onderzoeker

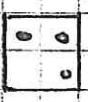

Keukenruimte

1 hall

2 hall

Keuken

van 36A 1P 2

2 hall

3 eetkamer

4 zithoek

5 hall

6 slp?

7 slp's

8 wc

9 badkamer

van 56A 2P

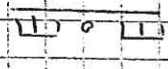

4P 25A
C

2P 16A
D

2P 16A
E

4P 30mA
63A
B

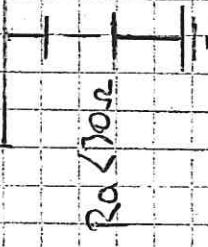

Ra 1000

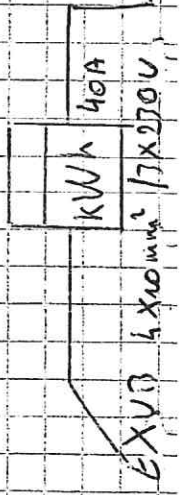

KW 40A

EXUB 4x20mm² 17X270U

300mA
63A

Asnes

Graafheutweg 145
DA
8200 St. Andrew

Inst-Beleier

Elektro Duda
De Zweephoek 24
8020 Oostkamp
0553 727.864
0496133.1437

2/2



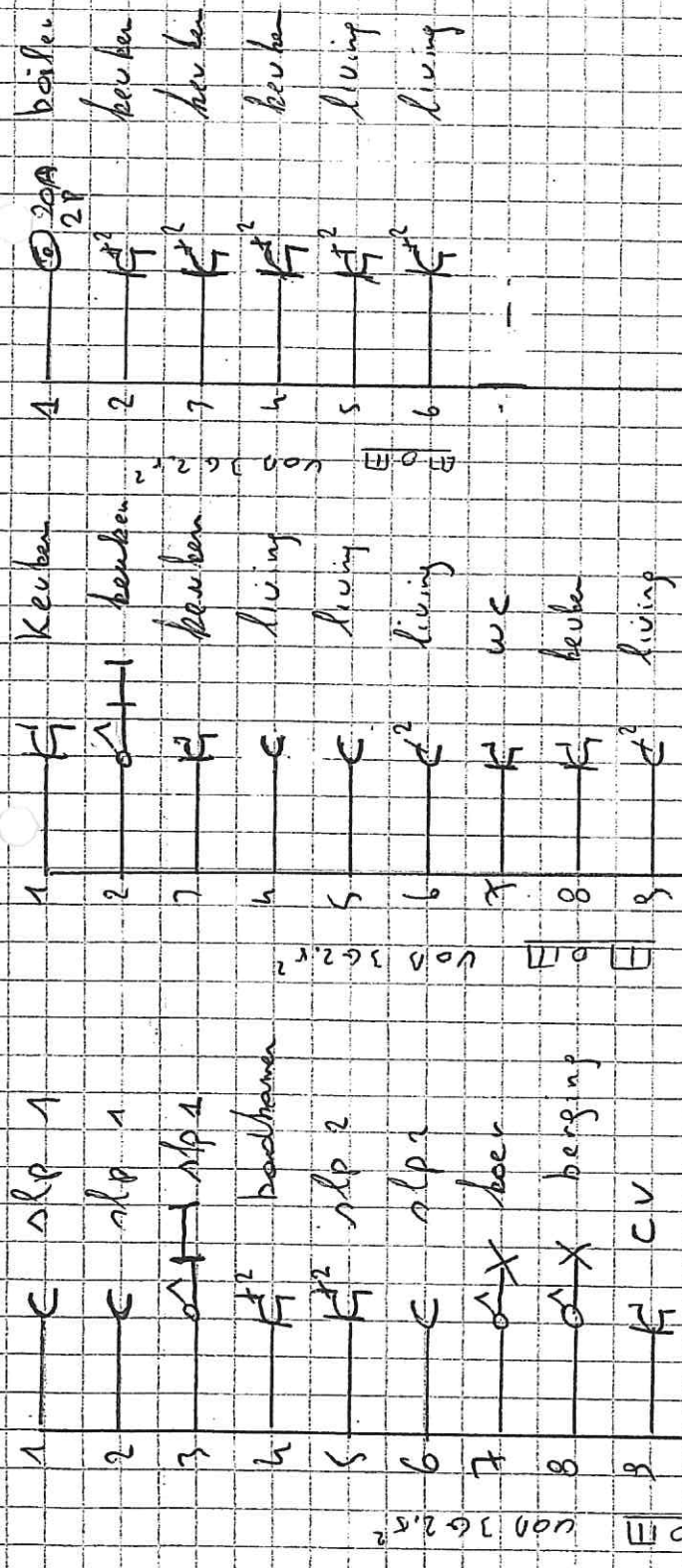

~~Handwritten signature or mark~~

Adres:
 Jordeluchweg 145/124
 8200 SA - Aandries

Ind. Adres:
 Elektro Dudal
 De Zweephoek 24
 8020 Oostkamp
 0557.727.864
 0476/37-14.77

2P / F
 20A / G

2P / F
 20A

1/2

X 112

Sint-Aelbe A. wy 145/01
8200 St. Andria

Elektro Dudal
De Zweephoek 24
8020 Oostkamp

NTEN

X D7
SLAAPKAMER 1

X D4

D.

LIVING X D3
4x65

C.

LIVING
4x65

HALL X D2

KAMER 2

KEUKEN

vestiaire

WC

3x25

100

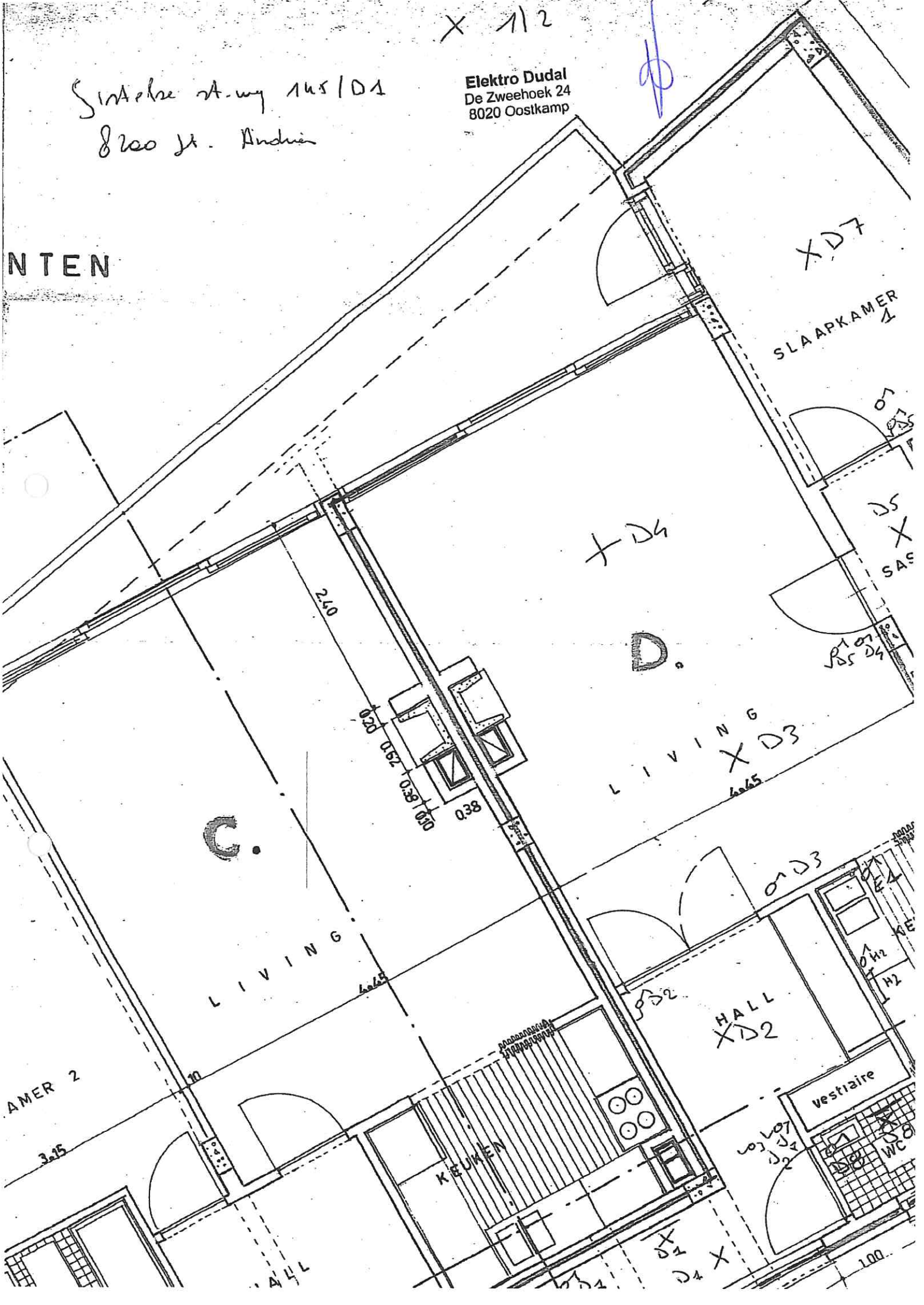

X 2 | 2

Elektro Dudal
De Zweehoek 24
8020 Oostkamp

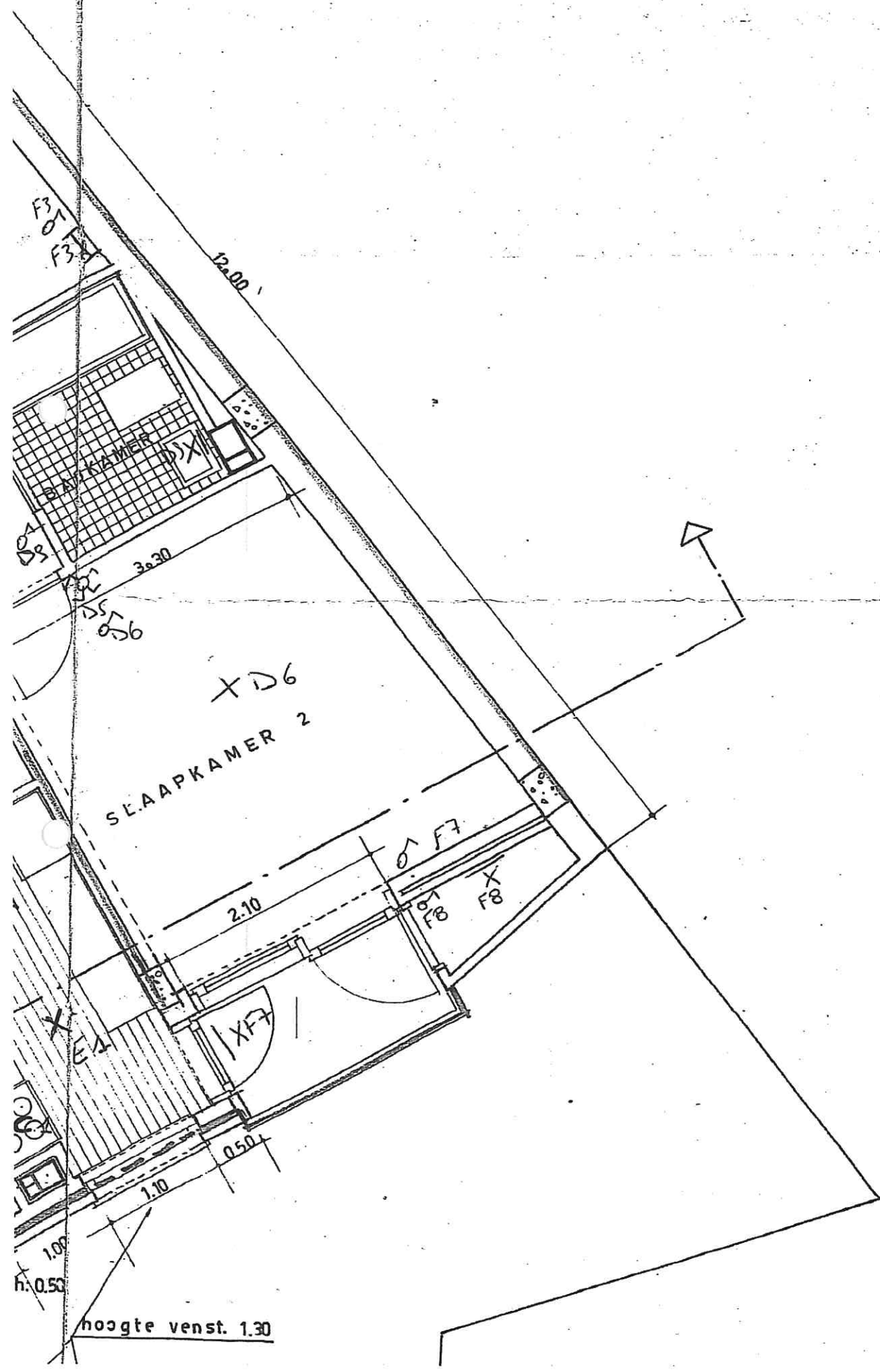

112

Sintebroe st. w. 145 / D1
8200 N-Andriën

Elektro Dudal
De Zeehoek 24
8020 Oostkamp

NTEN

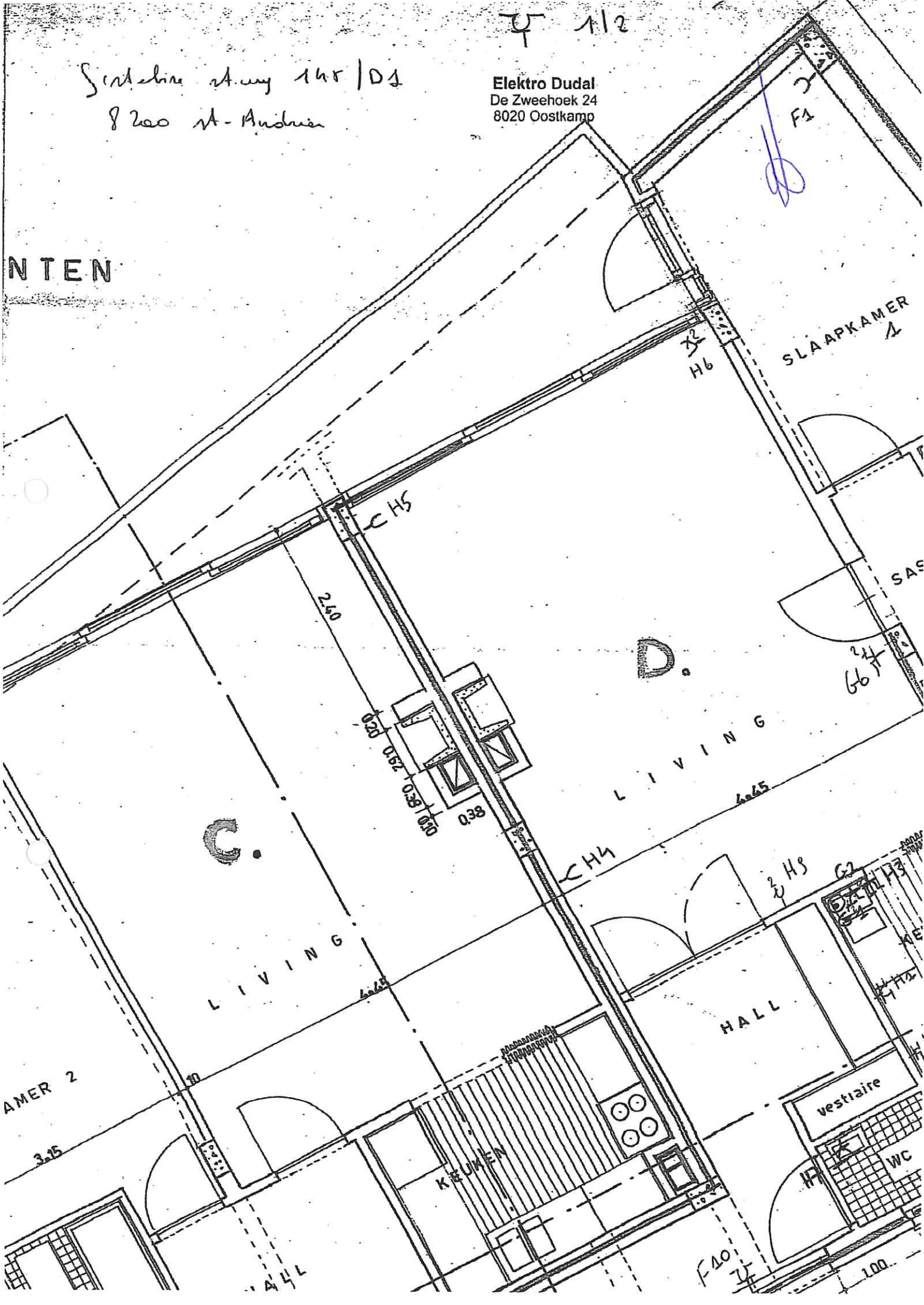

SLAAPKAMER 1

SLAAPKAMER 2

LIVING

C.

D.

LIVING

HALL

KEUKEN

vestiaire

WC

AMER 2

HALL

F40

100

4 2 | 2

Elektro Dudal
De Zweehoek 24
8020 Oostkamp

